

移动端——智 E 优管家

智 E 优管家小程序通过账户登录后具有实时监测、地图监控、企业监控、超标查询、历史数据、数据分析、设备维护、企业管理、用户 管理等功能。界面设计风格清晰、操作方便。提高监管效率，结合互联网，充分利用手机设备的特性（如定位功能、编辑功能等）实现 随时随地监管企业油烟监控情况。方便用户随时随地查看餐饮企业工作状态，为执法、运维提供便利的现场操作平台工具。同时降低整 套系统成本，提高使用效率，将信息查询与移动监管功能兼容到同一款程序中，合理利用手机功能，方便携带，维护简单。



功能模块

实时监控

展示支持动态图、折线图、柱状图形式，展示的内容为各项监测因子浓度的实时与历史分钟值、小时值，方便用户查看时间段内各项监测因子（PM2.5、PM10、SO2、NO2、CO、O3 等）变化趋势，同时可以进行监测点位之间的各项参数的对比、同比、环比分析。

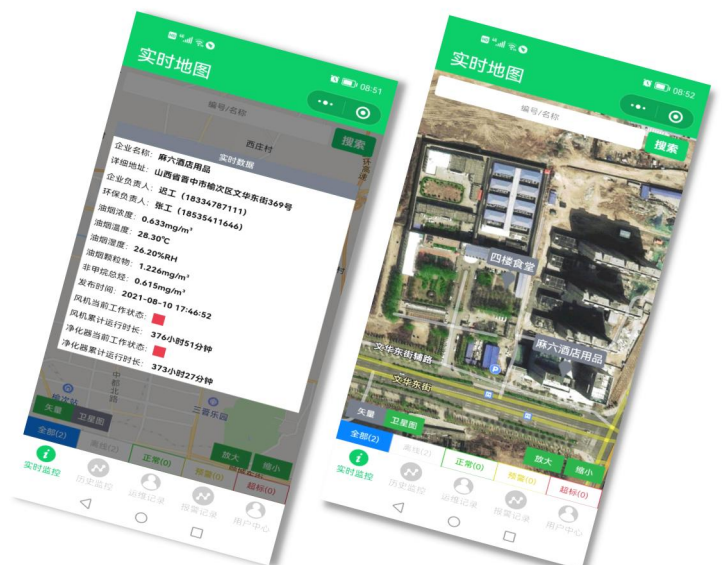

移动端——智E优管家

历史监控

可以按照日期查看任意一个时间段的历史污染情况，展现形式可分为数据列表和数据曲线，执法管理者可随意切换查看，直观的观察各监测点位历史污染监测值，对整体污染浓度波动做出全面分析。

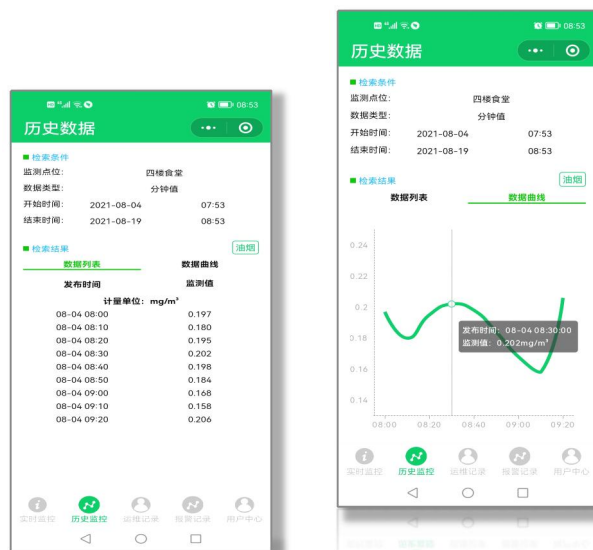

报警记录

报警记录可以对各点位进行报警设置，选中点位名称，可以查看该点位报警记录情况，且报警记录可分为：当日、最近一周、最近一月三种报警记录，管理者可根据需要进行选择。报警记录中可显示发布时间、超标点位、超标数值以及超标限值等信息。

运维记录

运维记录模块主要可以运维的状况，包含全部、已执行、待处理三部分内容，主要展示地点、运维情况、时间等基础内容信息，支持模块功能定制，对基础信息进行修改，同时也可在此处直接退出程序。

